

RAPPORT D'ACTIVITÉS

2023

zec
Chapeau-
de-Paille



TABLE DES MATIÈRES

MISSION ET
VISION

3

PORTRAIT DE LA
ZEC

4

FRÉQUENTATION
DU TERRITOIRE

5

RÉSEAU ROUTIER

6

PROJETS 2023

16

FORESTERIE

17

FAUNE

21

CAMPING ET
HÉBERGEMENT

30

ADMINISTRATION

33

MISSION

4 grands principes

VISION



CONSERVATION DE LA FAUNE

Assurer un équilibre entre la demande des utilisateurs et l'offre faunique



PARTICIPATION DES USAGERS

La ZEC est gérée bénévolement par une association sans but lucratif dûment incorporée et gérée par des représentants élus lors de l'AGA



L'ACCESSIBILITÉ À LA RESSOURCE FAUNIQUE

L'utilisation récréative de la faune soit accessible à chance égale à toute personne qui le désire



L'AUTOFINANCEMENT DES OPÉRATIONS

Les revenus autonomes provenant de l'adhésion à l'organisation et de la vente de forfaits et droits d'accès routier doivent permettre l'autofinancement de la ZEC

Les grands enjeux tels le réseau routier, l'ensemencement des lacs et la protection de la faune sont les thèmes que le conseil met à l'avant-plan en plus d'un meilleur service à la clientèle par une grande transparence et par l'amélioration du partage de l'information à tous les membres et utilisateurs de la ZEC Chapeau-de-Paille.



PORTRAIT DE LA ZEC

SUPERFICIE

Elle est la 2e plus grande ZEC en Mauricie et la 22e plus grande au Québec avec ces 1 270 km carré.

RÉSEAU ROUTIER

Sur notre territoire, nous disposons d'un réseau de 1 807 kilomètres de chemins et de sentiers forestiers. Pour mettre cela en perspective, cette distance dépasse celle d'un trajet reliant Natashquan à Ottawa en passant par le tour du lac Saint-Jean. De plus, nous pouvons estimer qu'environ 245 kilomètres de ces chemins sont des tronçons prioritaires pour nos membres. Ce réseau de chemins et sentiers forestiers joue un rôle essentiel dans l'accès aux ressources naturelles et la préservation de notre environnement. Il est crucial de veiller à leur entretien et à leur sécurité pour le bénéfice de tous.

RÉSEAU DE LACS

Le territoire met à votre disposition un vaste réseau de plus de 500 lacs, dont 199 ont fait l'objet d'activités de pêche en 2023, d'après les données statistiques relatives à la pêche. Ces lacs offrent des opportunités de loisirs, de ressourcement et de préservation de la biodiversité. Il est essentiel de gérer ces ressources de manière durable pour les générations futures.

FRÉQUENTATION

DE LA ZEC



Nombre
de
membres

1048



Nombre
de
campeurs
annuels

34



Nombre
de
passages

24 651



Nombre
de jours
de
camping
rustique

1762



Nombre
de baux de
villégiatures

536



Nombre
de lacs
pêchés

199

RÉSEAU ROUTIER

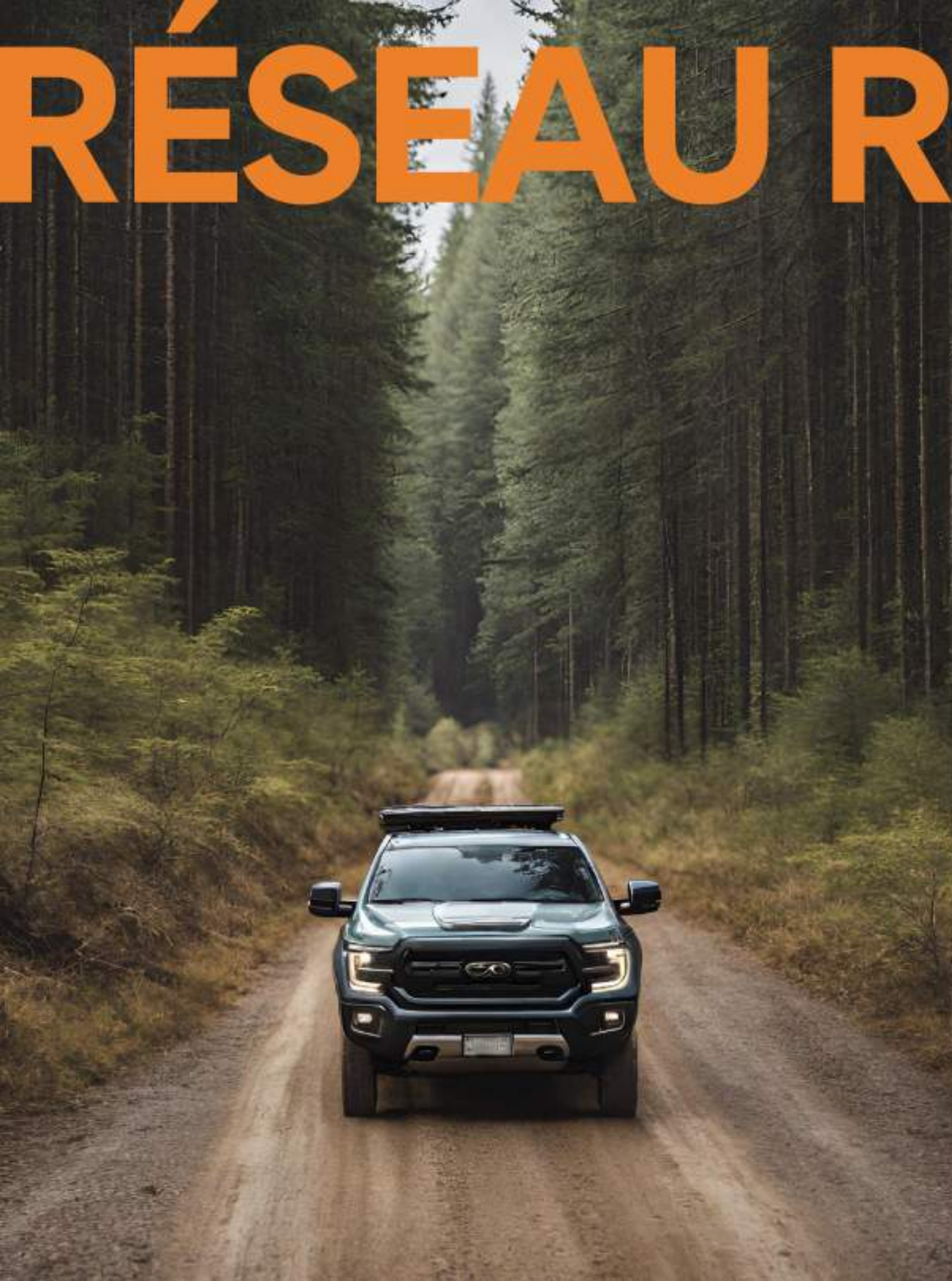

Investissements 2023

La ZEC a investi près de 200 000\$ dans le réseau routier cette année en excluant les travaux réalisés par les entreprises forestières!

Malgré la diminution des montants reçus en financement pour la voirie, les routes ont été dans un très bon état tout au long de la saison.

Les pluies diluviennes et les feux de forêts ont eu des impacts majeurs, mais la ZEC a réagit rapidement pour rétablir la circulation et la sécurité des usagers sur le territoire.

RÉSEAU ROUTIER

MAI 2023

Réparation du ponceau de la route 3 (bris majeur au lac Long)



RÉSEAU ROUTIER

JUIN 2023

Dompage des pluies diluviennes



Réparation d'urgence de la route 33 au KM 65 dû
aux pluies

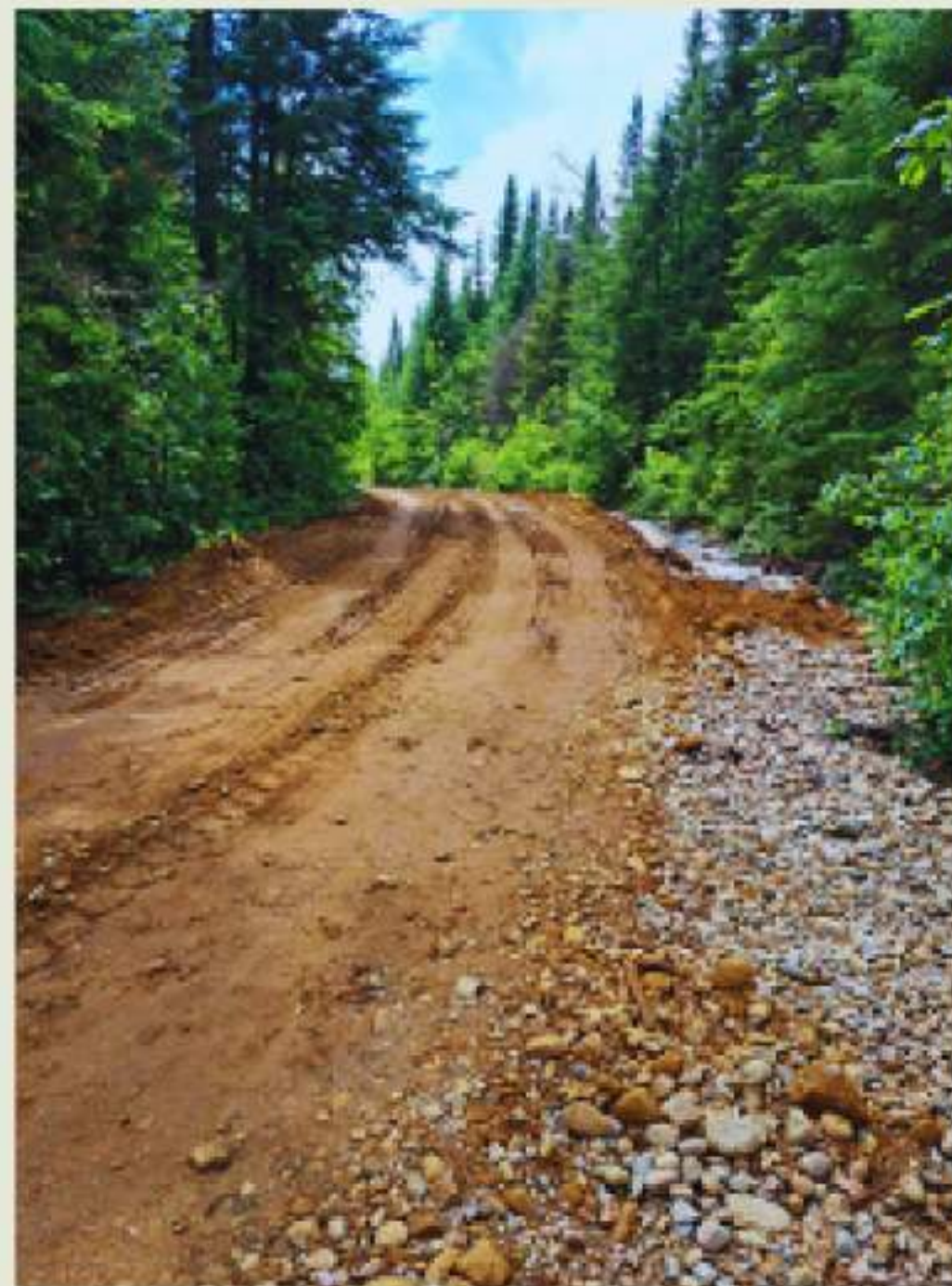

RÉSEAU ROUTIER

JUIN 2023

Travaux de nivellement et rechargement

Route 2

Route 3 du KM 9 au KM 28

Route 4

Route 5

Route 32

Route 33



RÉSEAU ROUTIER

JUILLET 2023

Fin du projet d'installation d'affiches
de format large



RÉSEAU ROUTIER

JUILLET 2023

Réparation de la route 3 au KM 37
suite aux pluies diluviennes en
collaboration avec les entreprises
forestières



RÉSEAU ROUTIER

AOÛT 2023

Débroussaillage du sentier pour le lac de l'Élan

Reconstruction de la route 3 au KM 48 sur une distance de 3 kilomètres



RÉSEAU ROUTIER

SEPTEMBRE 2023

Travaux de stationnement aux lacs Dalmas et Benoit



RÉSEAU ROUTIER

OCTOBRE 2023

Travaux de rechargement de la route 5
Réparation du bris de la route 3 au KM 37

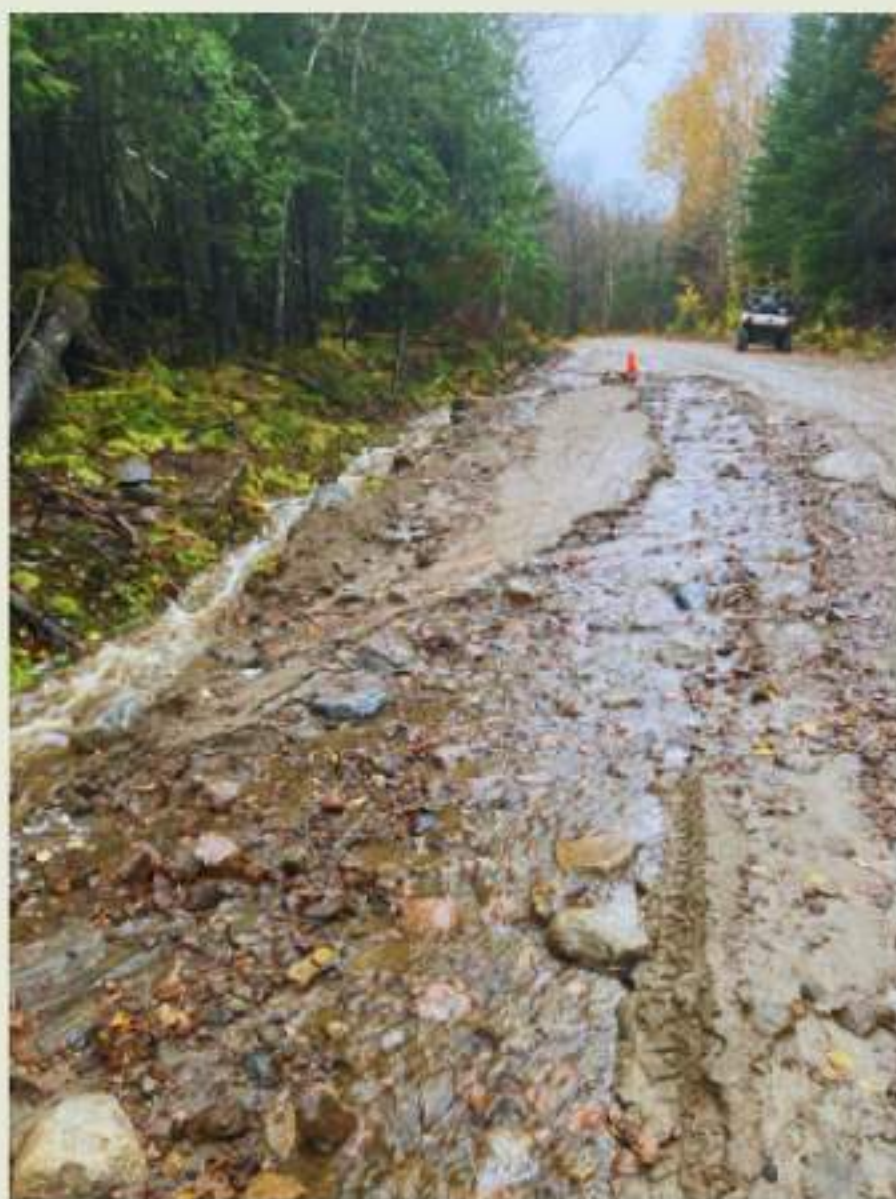

RÉSEAU ROUTIER

NOVEMBRE 2023

Travaux de rechargement de la route 33
Débroussaillage de la route 2



RÉNOVATION DU POSTE D'ACCUEIL EN JUILLET 2023



FORÊSTRIE

SUJETS

- ARRÊT HARMONISATION RÉGIONALE
- FEUX DE FORÊT

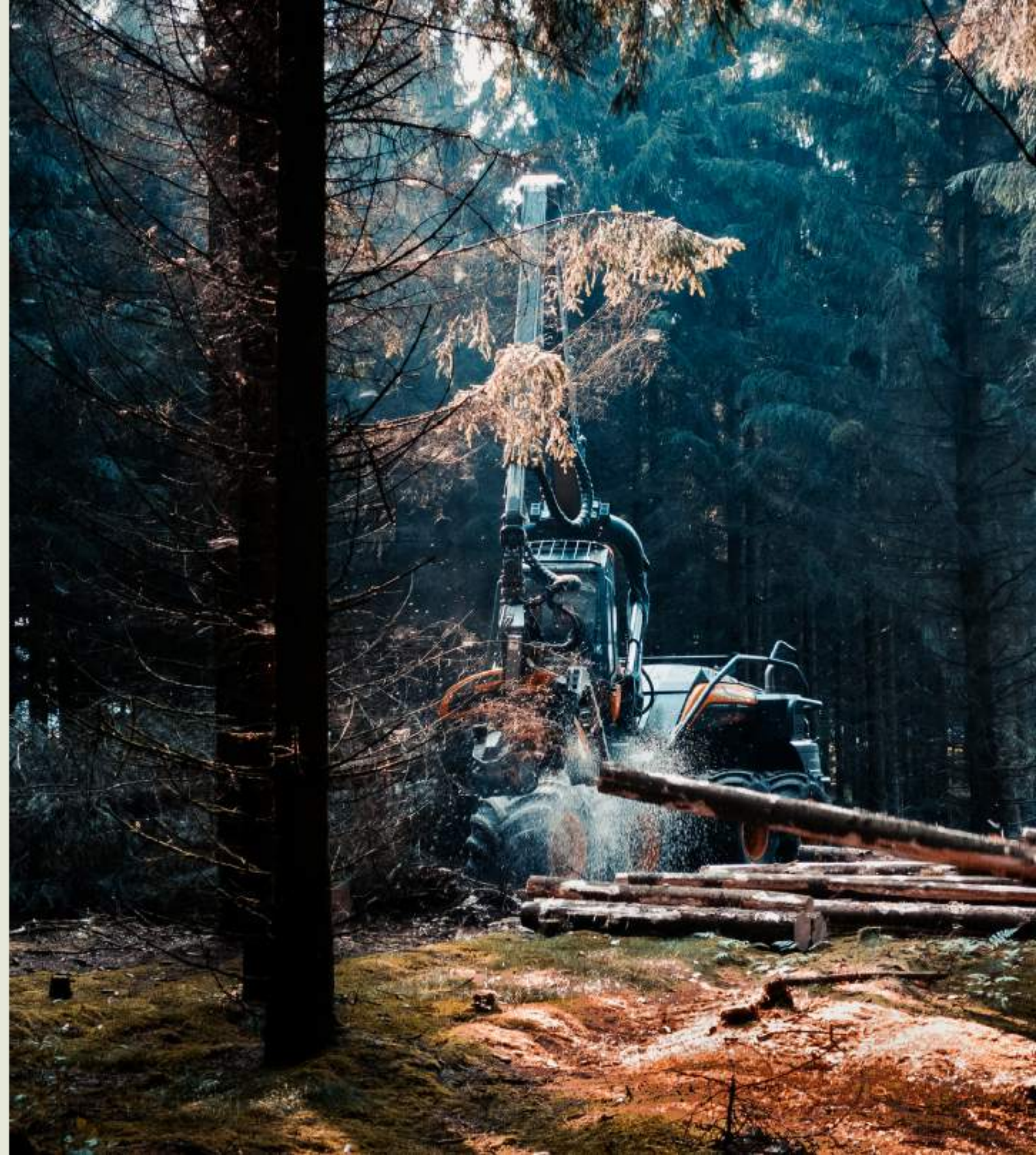

NOMBRE DE CHANTIERS EN 2023

21

- BÉCASSE
- MANON
- RADISSON
- DUFF
- GRIMARD
- LEE
- MELON
- RIPON
- DÉCOSTE
- COURBE
- DESCOTEAUX
- BON-AIR
- CRAIGH
- WINDFIELD
- MAX
- SENACOSE
- FEU_361
- FORTIER
- DOLE
- DU_FORT
- DU PELICAN
- LANCERY

PRÉVISION DU NOMBRE DE CHANTIERS EN 2024

21

- ALICE_2
- BADEAUX
- BAUDE OUEST
- BLANCHE
- BON AIR
- CAMILLE
- CRAIGH
- DU CHASSEUR
- DU HARFANG
- DU LYNX
- DU PELICAN
- ETHEL
- FORTIER
- GINGRAS
- LOA
- SANSONNET
- SÉNACOSE
- TCHINOOK
- TULIPE
- DOLE
- DESCOTEAUX

CONSULTATION DU CALENDRIER FORESTIER

Pour consulter le calendrier, https://experience.arcgis.com/experience/4321bcc37c134eb1975ad46446d4506e/?data_id=dataSource_3-1870b36f9fa-layer-31%3A143

Calendrier forestier Mauricie (04)

Semaine d'activité commençant le lundi
2024-04-22

COQUERELLE
COQUERELLE

1 sur 2

Nom de chantier : COQUERELLE

Contrat : PRAH (Garantie d'approvisionnement)
Unité d'aménagement : 04151
Responsable : Scierie Dion & Fils inc.
Entrepreneur : Forex Langlois inc.

Semaine d'activité : **2024-04-22**
Voirie : Non
Récolte : Oui
Transport : Oui
Chemin(s) utilisé(s) pour le transport :
>> R0423 (Route 100 Tawachiche)

Dernière mise à jour : 18 avril 2024

Filtres

Filtres sur les chantiers en activité

Transport est
- Tout -

Récolte est
- Tout -

Construction - Amélioration de chemin est
- Tout -

Réfection de chemin est
- Tout -

Responsable est
- Tout -

Entrepreneur est
- Tout -

Zecs est
Tawachiche

Pourv est
- Tout -

Filtres sur les chantiers actifs en 2024

Filtres sur les chantiers actifs en 2023

Rechercher un chantier, lac, # chemin, Zec, pourvoirie, municipalité, etc.

Esri, NASA, NGA, USGS, FEMA | Esri, Canada, Esri, TomTom, Garmin, SafeGraph, GeoTechnologies, Inc., METI/NASA, USGS, EPA, NPS | Powered by Esri

Consultation publique 2024-version préliminaire ZEC Chapeau-de-Paille

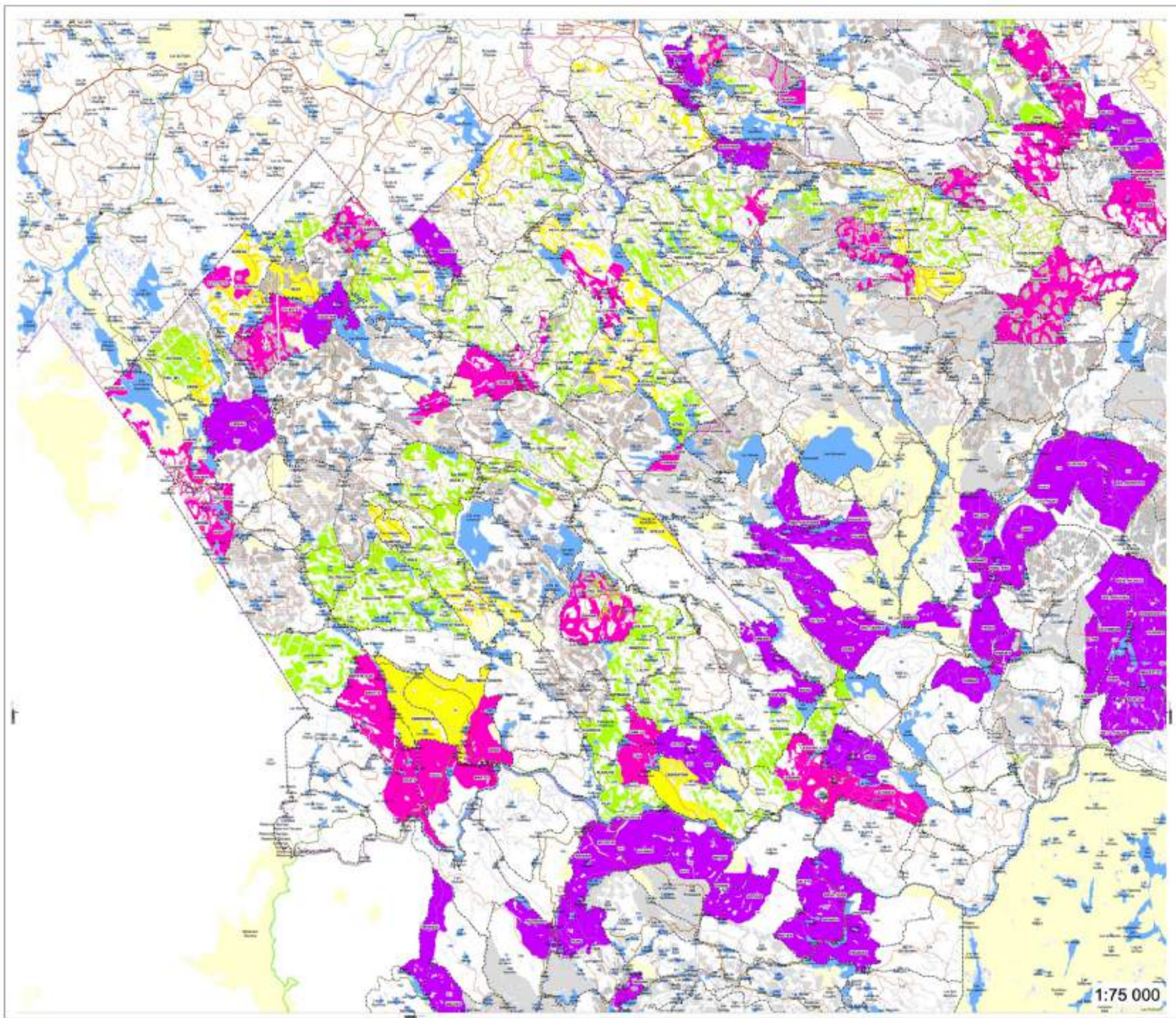

Planification forestière

- PAFIO 2026-2030
- HARMONISÉ
- HARMONISÉ ZEC
- NON DÉCOUPÉ
- DÉCOUPÉ
- Compartiment d'organisation spatiale (COS)

Historique des coupes

- Coupe totale 2019-2021
- Coupe totale 2012-2018
- Coupe totale 2011-2012

Terminé forestier

- Introduit, non forestier
- Peau 200 et plus
- Terminé sans récolte
- Autre récolte

Terminé forestier structurel

- Non soumis au COS
- Plumetier sans droit collectif
- Zone d'implantation contrôlée
- Réserve forestière
- Pâtis de sondage P.A.
- Projet sans régime

Infrastructures existantes

- Private
- Secours
- Sécher
- Commodité

Infrastructures projetées

- Impasse
- Autoroute

Déroulage administratif et forestier

- CAF Région 04
- CAF Région 05

Infrastructures linéaires

- Sentier POCIS
- Sentier POCIS

Affectations particulières et collectives

- Centre d'habitation
- Villageurs fins communitaires
- Villageurs fins propriétaires
- Charme
- Musée d'habitation 21

Formulaires de statut

- STATUT - ACCEPTÉ

Statut	Statut	Statut
Statut	Statut	Statut
Statut	Statut	Statut

Représentant MRC

Nom, prénom

Signature

Date



FEUX DE FORÊT EN IMAGES



FAUNE



SUJETS

- ENSEMENCEMENTS
- OUVERTURE DES PLANS D'EAU LES MERCREDIS ET SAMEDIS
- SONDAGE SUR LA TOULADI
- BILAN DE LA PROTECTION DE LA FAUNE

Ensemencement 2023

Zec Chapeau-de-Paille

Printemps 2023 – 16 juin 2023 (taille pêchable)

Nom du lac
Denise
Jacques
De la tour
À la vache
Marcelin
Benoit

Printemps 2023 – 19 juin 2023 (taille pêchable)

Nom du lac
Cofman
Donat
Bouchard
Canoe
Élan
Trou
Poire

Automne 2023 – 13 septembre 2023 (fretins seulement)

Nom du lac
Denis
Eveline
Bouchard
Denise
Madelon
Mabel
Monic
Cyprès
Trois-Doigts
Burner

Automne 2023 – 21 septembre 2023 (taille pêchable)

Nom du lac
Élan
Benoit
Vache

INFO-ZEC 2024



****La déclaration des prises et le désenregistrement est obligatoire à défaut de pouvoir vous enregistrer la prochaine fois. ****

LACS FERMÉS	Date d'ouverture	
	Samedi 18 mai	Samedi 22 juin
	MERCREDI ET SAMEDI SEULEMENT	
	Aigles, Petit Lac Des	Allongé (long sud)
	Antoine	Cadotte
	Bill	Chaussées (Des)
	Boivin	Couteau Grand
	Bol	Couteau Petit
	Bon Air	Dalmas
	Boulter	Duff
	Cossette	Glacier
	Culbute Sud	Gobin
	Des Hauteurs	Jocelyne
	Descôteaux	Lessard
	Doucet	Narrow
	Du Chasseur	Paul
	Fer à Cheval	Rusty
	Hy	Ruth
	Isla (Lisa)	Stéphanie
	Jean	Willard
	Loa	Windfield
	Lynx	TOULADI
	Madelon	Des Aigles
	Pépin (Grand)	Clara
	Pépin (Petit)	Decoste
	Sauvage	Poterie Supérieur
	Siffleux	

Changement de réglementation par le ministère

Espèce	Limite de prise et de possession	Date d'ouverture
Omble de	7	17 Mai au 8 Septembre
Achigan	6	15 Juin au 30 Novembre
Touladi	2	21 Juin au 8 Septembre
Brochet	6	17 Mai au 30 Novembre
Doré	6	17 Mai au 30 Novembre
Ouananiche	3	17 Mai au 8 Septembre
Perchaude	50	17 Mai au 30 Novembre

Heures d'ouverture poste d'accueil Matawin

samedi au jeudi 8hrs à 18hrs
Vendredi 8hrs à 20hrs

AIR MÉDIC 1-877-999-3322
(satellite : 418-673-3322)

INFO-ZEC 2024

SONDAGE SUR LA TOULADI

LIMITER LE QUOTA DU NOMBRE DE PRISE À UNE SEULE TRUITE GRISE AU LIEU DE DEUX (2)?

53%

ÊTES-VOUS EN FAVEUR DE LIMITER LE NOMBRE DE JOUR PAR SEMAINE DE PÊCHE À LA TRUITE GRISE?

74%

ÊTES-VOUS EN FAVEUR D'OUVRIRE LES LACS À TRUITES GRISES PLUS TARD DANS LA SAISON?

56%

ÊTES-VOUS EN FAVEUR DE QUOTAS POUR LA TOULADI, MAIS DE LAISSER OUVERT POUR LES AUTRES ESPÈCES?

61%

QUELLES SERAIENT LES JOURNÉES IDÉALES POUR OUVRIR LES LACS À TOULADIS?

65% LES MERCREDIS ET LES SAMEDIS

BILAN DE LA PROTECTION DE LA FAUNE



GESTION DE L'ORIGINAL

RECOMMANDATIONS RÉGIONALE DE LA TABLE FAUNE

1. TIRAGE AU SORT DE L'ORIGINAL SANS BOIS
2. PARTAGE DU PERMIS SPÉCIAL ORIGINAL SANS BOIS ET GROUPE D'EXPÉDITION
3. TROIS COUPONS PAR PERMIS PAR BÊTE ABATTUE
4. SYNCHRONISATION DE LA CHASSE À L'ORIGINAL ET À L'OURS À L'AUTOMNE
5. MESURE TRANSITION 2025

84%

DES GENS CONSULTÉS LORS
DU SONDAGE AVAIT LE DÉsir
DE VOIR UN CHANGEMENT
DANS LA RÉGLEMENTATION

CAMPING ET HÉBERGEMENT

SUJETS

- MISE AUX NORMES DES CAMPINGS
en collaboration avec la MRC Mékinac
- ACHAT D'ÉQUIPEMENTS NAUTIQUES ET
DE PLEIN AIR
- PRÊTS-À-CAMPER



CAMPING ET HÉBERGEMENT

ÉQUIPEMENTS NAUTIQUES ET DE PLEIN AIR

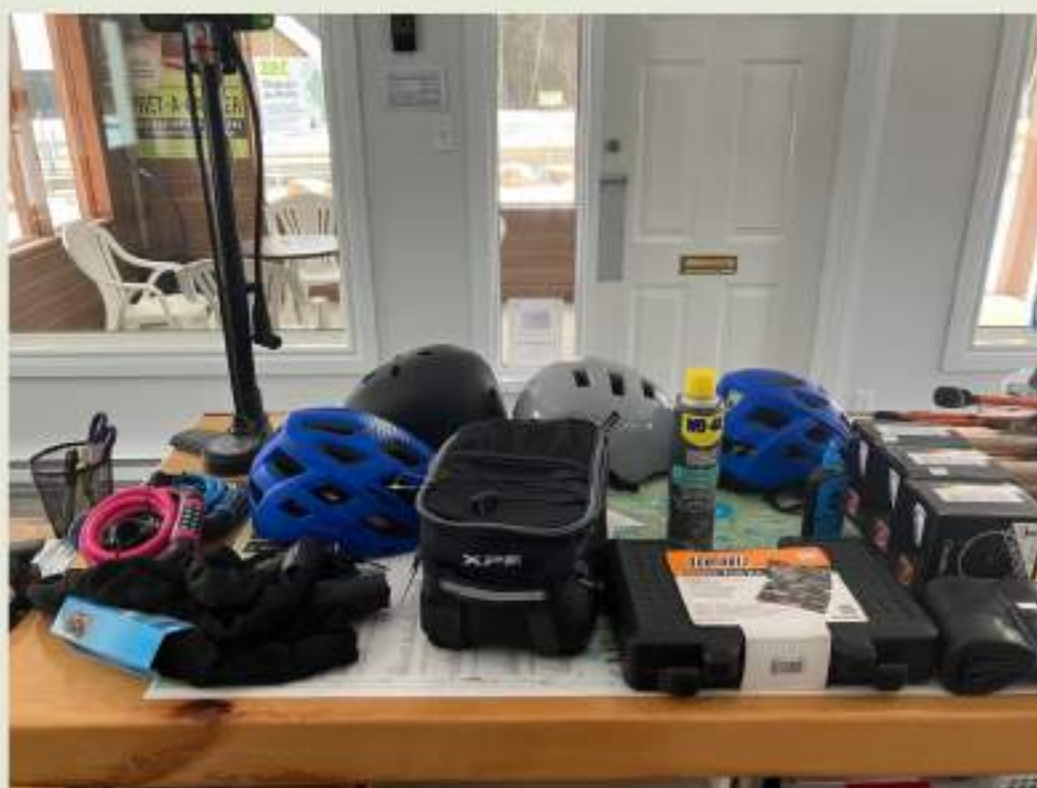

CAMPING ET HÉBERGEMENT

PRÊTS-À-CAMPER



ADMINISTRATION



SUJETS

- RESSOURCES HUMAINES
- ZECs MAURICIE - PARTAGE DES RESSOURCES