Annexe 2.2

Entente d'harmonisation plan d'aménagement forestier intégré opérationnel (PAFI-O) UA 041-51 Chantier DECOSTE

Lorsqu'il est question de répartition spatiale en mosaïque, la forêt résiduelle sera confirmée au RATF.

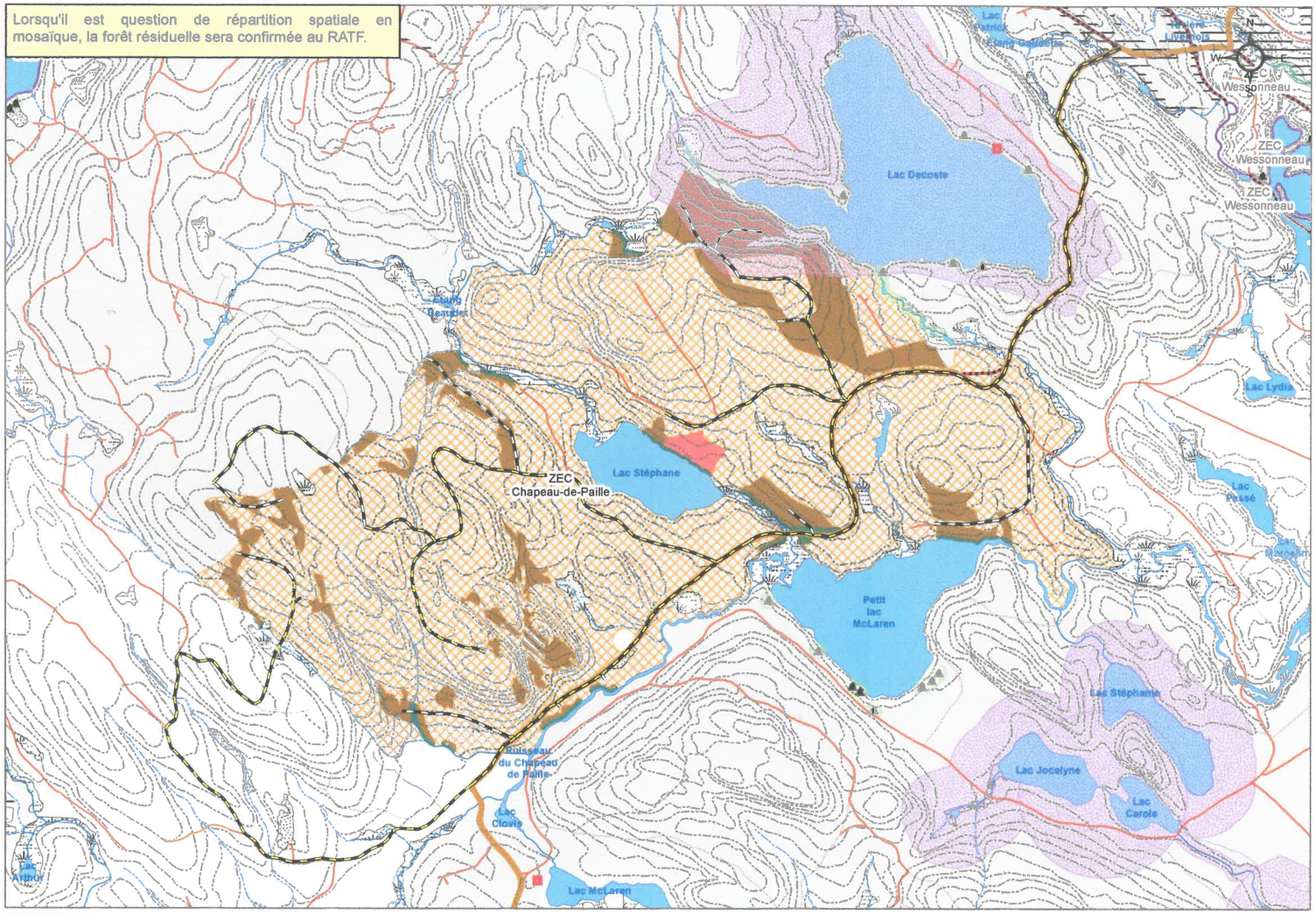

Préoccupations et enjeux

Mesures d'harmonisation

1. Pour la première semaine de chasse à l'orignal à l'arme à feu, les activités de récolte et de construction de chemins seront permises dans ce secteur seulement si le chantier est retenu suite à l'application du processus annuel de sélection des secteurs entendus entre les parties (BGAD, BMMB, ZEC). Les modalités liées à ce processus sont décrites de façon détaillée (date, échéances) dans le formulaire d'entente d'harmonisation.

2. Aviser la ZEC au moins 2 semaines avant le début des opérations forestières de l'identité du BGAD qui opérera ce chantier. Le BGAD avisera la ZEC du détail des différentes activités forestières (récolte, transport et construction de chemin) qui seront réalisées à chaque semaine par l'envoi d'une cédule hebdomadaire par courriel (idéalement le vendredi précédant la semaine des activités) à l'ARGZM.

Représentant MFFP

Jessika Malko — Signature numérique de Jessika Malko, Date : 2020.03.03 09:01:18 -05'00'

Signature — Date

Représentant Zec Chapeau-de-Paille

TOUPIN JEAN-CLAUDE

Nom, prénom

Jean-Claude Toupin

Signature — Date

Traitement
- CPI_RL-MUL
- CS-SLEG
- CPI_CP-PG
- CPI_RL-PR
- CPPTM_DIS
- CPRS_U-BOUQ
- CPRS_U-SLEG
- CPRS_BA
- CPR_U-ENS
- CPR_BA-ENS
- RML
- RPLB_700

PAFI-O

Infrastructure projetée
- Réfection
- Implantation

Code terrain
- improductif
- non forestier

Affectation du territoire
- Aménagement faunique
- Abri sommaire
- Établissement d'hébergement
- Fin de villégiature personnelle
- Fin de villégiature commerciale
- Site autochtone
- Camp de piégeage
- Poste d'accueil
- Sentier quad FQCQ
- Sentier de motoneige FCMQ
- Usage forestier linéaire
- Usage forestier surfacique
- Protection SFI
- Secteur de chasse

Historique des coupes
- 2000-2004
- 2005-2009
- 2010-2014
- 2015-2017

Infrastructure existante
- Primaire
- Secondaire
- Tertiaire
- Carrossable
- Autre
- Voie ferrée
- Gazoduc
- Vieux Chemins

Territoire faunique structuré
- Petits lacs aménagés (PLA)
- Pourvoirie Droits Exclusifs (PADE)
- Zecs DGR04
- Réserves fauniques

Sources

Base de données topographiques du Québec (BDTQ 20k)	MRNF	2012
PAFI-O	MFFP	2019

Projection cartographique

Mercator transverse modifiée (MTM), zone de 3°, Système de coordonnées planes du Québec (SCOPQ), fuseau 08

Réalisation

Ministère des Forêts, de la Faune et des Parcs
Direction générale du secteur central
Direction de la gestion des forêts Mauricie-Centre-du-Québec
Unité de gestion du Bas-Saint-Maurice

© Gouvernement du Québec, 2020

0 150 300 600 Mètres 1:25 000

Date : 21 février 2020
Version : 2

Forêts, Faune et Parcs
Québec