Carte 2: Travaux sylvicoles et voirie

Secteur Courbe - UA 04151

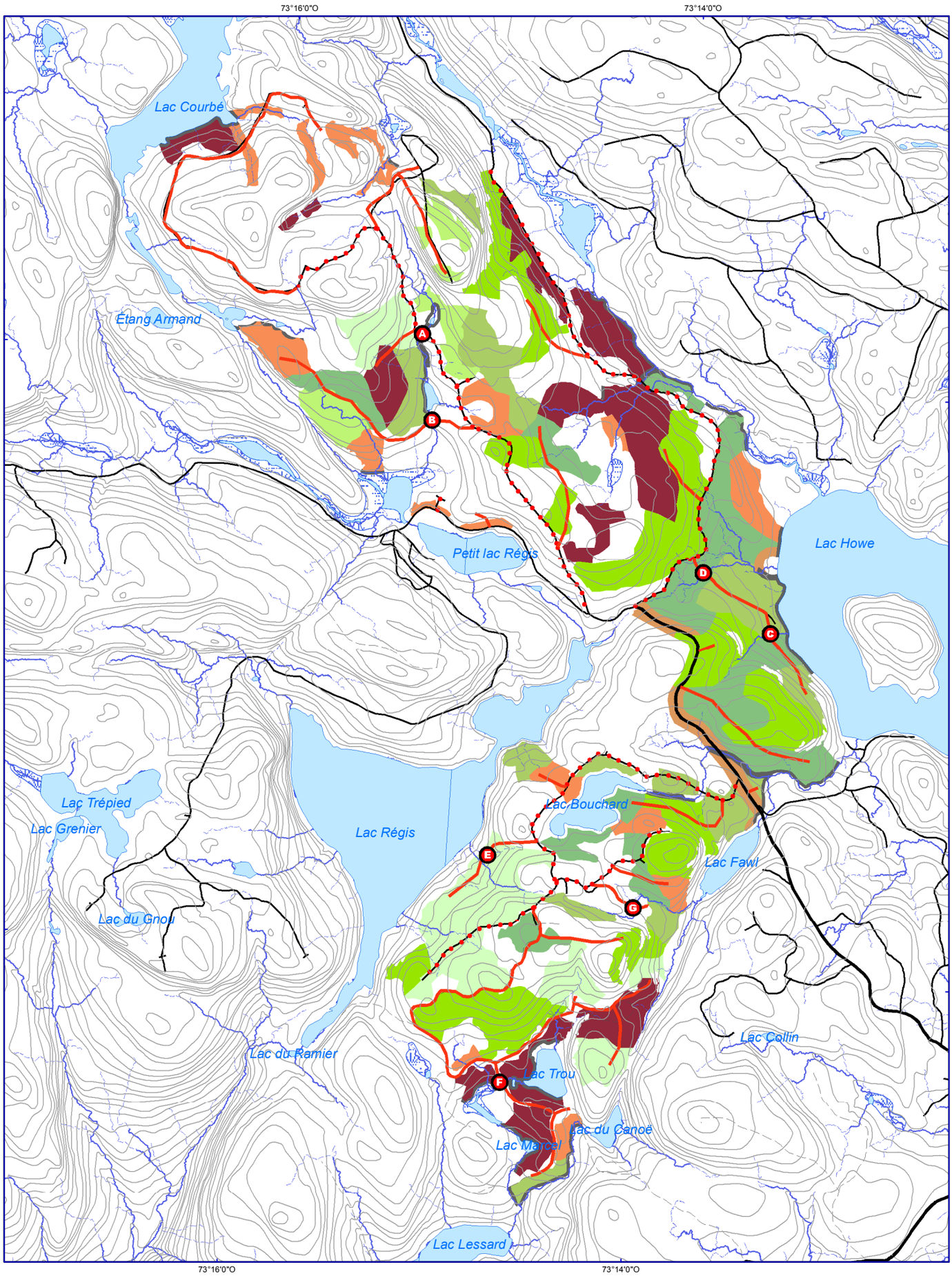

Traitement Sylvicole

- CPI_CP-ENS_U
- CPI_RL-2I_SEC
- CPI_RL-PR
- CPRS_U-SLEG
- CPR_BA
- CPR_U-ENS
- CPR_U-PR
- CS-SLEG
- RPLB_700

Infrastructure planifiée

- Ponceau
- Pont
- Construction de chemin
- Réfection de chemin
- Amélioration de chemin
- Chemin non considéré dans le scénario de voirie
- Chemin - Réalisation et/ou tracé obligatoire

Hydrographie et Relief

- Cours d'eau permanent
- Cours d'eau intermittent
- Courbe de niveau
- Étendue d'eau
- Milieu humide

Infrastructure existante

Chemin forestier

- Classe hors norme, 1, 2 et 3
- Classe 4 et 5
- Classe hiver, non-classée et inconnue

Autre

- Chemin MTQ numéroté
- Chemin non-forestier
- Pont avec restriction
- Voie ferrée
- Ligne(s) de transport d'énergie
- Gazoduc
- Cour de transbordement

Réalisation
Bureau de mise en marché des bois du Québec
Réalisé par: Division Centre-Sud
Date: 2021-05-28

Note : Le présent document n'a aucune portée légale.
© Gouvernement du Québec 2021

Bureau de mise en marché des bois
Québec

1:30 000

0 370 740 1 110 1 480 m