Annexe 2.2

Entente d'harmonisation plan d'aménagement forestier intégré opérationnel (PAFI-O) UA 041-51 Chantier Du_fort BMMB

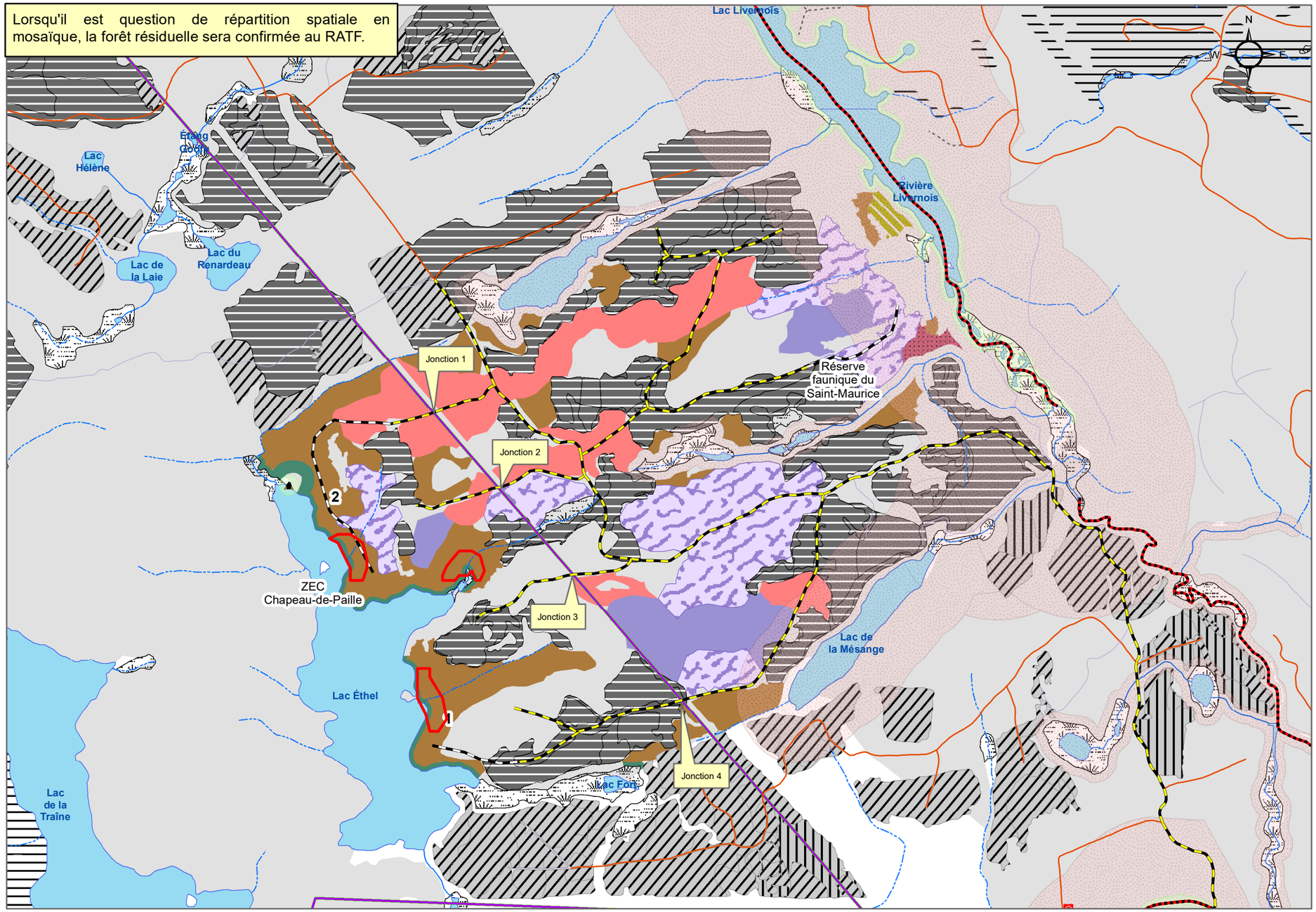

Enjeux et préoccupations

Suggérer à l'acheteur dans le plan d'harmonisation que le chemin soit construit le plus près possible de la zone tampon de 60 m du bail de villégiature et soit en chemin d'été.

Mesures d'harmonisation

1.Période de chasse à l'orignal - ZEC/BMMB V2021

2.Informer le demandeur - rapport d'activité BMMB

3.Informer le demandeur - rencontre de démarrage BMMB

4. Concentrer toute la rétention des blocs 1 et 2 à l'embouchure des cours d'eau intermittents (voir zones potentielles en rouge)

5. L'acheteur devra installer les pancartes fournies par la ZEC aux jonctions 1 et 4, indiqués sur la carte.

Représentant MFFP

Signature Date

Représentant Zec Chapeau-de-Paille

Nom, prénom

Signature Date

Traitement
- CPI_RL résineux
- CS-SLEG
- CPI_CP
- CPI_RL feuillus
- CJPG-AM
- CPI_RL PLEIN
- CPPTM
- CPHRS
- CPRS
- BANDES
- CPR_BA
- RML
- LISIERE BOISEE

PAFI-O

Infrastructure projetée
- Réfection
- Implantation

Code terrain
- improductif
- non forestier

Affectation du territoire
- Aménagement faunique
- Abri sommaire
- Établissement d'hébergement
- Fin de villégiature personnelle
- Fin de villégiature commerciale
- Site autochtone
- Camp de piégeage
- Poste d'accueil
- Sentier quad FQCQ
- Sentier de motoneige FCMQ
- Usage forestier linéaire
- Usage forestier surfacique
- Protection SFI
- Secteur de chasse

Historique des coupes
- 2000-2004
- 2005-2009
- 2010-2014
- 2015-2020

Infrastructure existante
- Primaire
- Secondaire
- Tertiaire
- Carrossable
- Autre
- Voie ferrée
- Gazoduc
- Vieux Chemins

Territoire faunique structuré
- Petits lacs aménagés (PLA)
- Pourvoirie Droits Exclusifs (PADE)
- Zecs DGR04
- Réserves fauniques

Sources

Base de données topographiques du Québec (BDTQ 20k)	MRNF	2012
PAFI-O	MFFP	2019

Projection cartographique

Mercator transverse modifiée (MTM), zone de 3°,
Système de coordonnées planes du Québec (SCOPQ), fuseau 08

Réalisation

Ministère des Forêts, de la Faune et des Parcs
Direction générale du secteur central
Direction de la gestion des forêts Mauricie-Centre-du-Québec
Unité de gestion du Bas-Saint-Maurice

© Gouvernement du Québec, 2020

0 120 240 480 Mètres 1:20 000

Date : 26 février 2021
Version : 4

Signature ing.f.

Forêts, Faune et Parcs
Québec